

## Buletin informativ

### Festivalul de Orientare al Bihorului

1.-2.-3. Iulie 2016



**Organizator:** Clubul Sportiv Orientare Mădăras

**Președinte de concurs:** Perje Csaba Oszkár

**Arbitrii de control:** Barkász Dániel sr și Székely Zoltán

**Trasatori:** Barkász Dániel sr, Balaskó László, Székely Zoltán

**Cronometraj:** SportIdent sistem: Enyedi Andrei

**Vineri, 1. Iulie:** "Cupa Mădăras" (concurs individual, distanță scurtă, parțial Skore)

**Sâmbătă, 2. Iulie:** "Cupa Varadinum" (concurs individual clasic, scurtat)

**Duminică, 3. Iulie:** „Cupa Prieteniei“ ( concurs ștafeta 2x2, distanță scurtă)

**Traseul pentru copii** va fi fără hartă. Pe traseul lor, marcat cu benzi de culoarea roșu-alb, vor fi posturi de control cu perforatoare. Timpul parcurgerii nu-l cronometrăm, doar atingerea posturilor de control contează !

**Centrul de concurs:** Ștrandul Termal din Sânnicolau de Munte (Jud. Bihor), pe Drumul Județean Săcueni – Sâniob, (la ca. 10 km de Săcueni). Coordonate GPS: 47.295724°, 22.118137°

**Hărțile de concurs:** Lacul Olosig 1:4.000/2,5m; Săcueni – Lacul Olosig 1:10.000/5m; Sânnicolau de Munte-Ștrand 1:4.000/2,5 m , realizate și actualizate în 2015-2016 de Barkász Dániel sr.

**Zonele de concurs:** la etapele 1 și 3 zone semiurbane, semiacoperite, cu alergabilitate bună la sprint și variată la ștafetă, la etapa 2, pădure de foioase, alergabilitate variată, cu schimbări ușoare de relief.

**Inscrieri până la data de 26.06.2016 pe adresa:** [ajocluj@gmi.ro](mailto:ajocluj@gmi.ro) sau [perjecsaaba@gmail.com](mailto:perjecsaaba@gmail.com)

La înscriere solicităm: numele, clubul, categoria, anul nașterii, nr. SI-Card personal (dacă aveți), precum și obținerea A, B, C, D la ștafetă.

# NU percepem taxă de participare!

## Programul de concurs:

**1.zi (Vineri, 1. Iulie): "Cupa Mădăras" -** În zona lacului Olosig. Acces auto - cca 15 km, conform schiței:

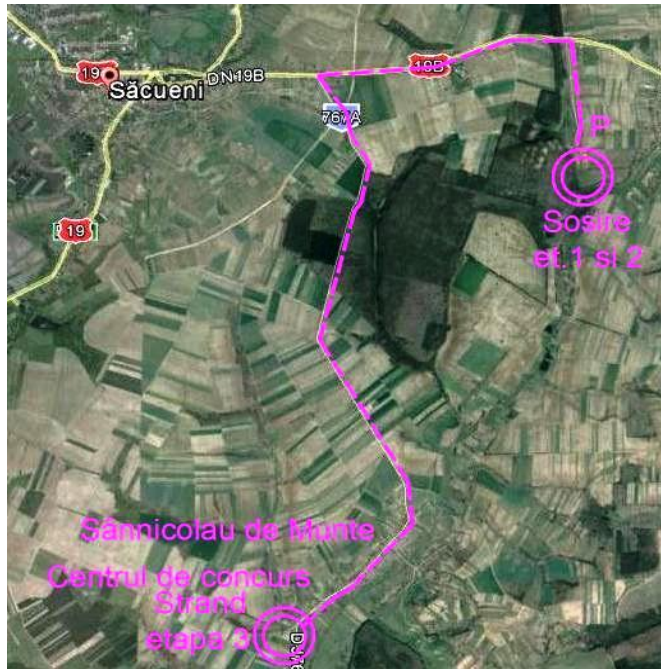

**14.00 – 15.30 Validare** la Centrul de concurs (Ștrandul Termal Sânnicolau).

**16.00 – 18.00 Validare** în zona sosirii din et. 1 (lacul Olosig).

Distanța de la Sosire la Start: 100 m. Este punct K la 50 m de Start.

**Start liber între orele 17:00–19:00.** Demontarea poligonului la ora 20:30.

**Traseele C și D se parcurg obligatoriu în ordinea impusă a punctelor de control. Traseele A și B sunt parțial de tip Skore.** Prima parte a traseelor (A și B) se parcurge tot în ordinea impusă, până la punctul 100, iar a doua parte va fi la liberă alegere a ordinii punctelor. După ce toate punctele din acest grupaj (tip Skore, numerotate diferit 101, 102...109) au fost atinse obligatoriu, urmează punctul 100 din nou și intrarea în sosire pe culoar.

În zona de concurs (doar la traseele A, B) există rupturi de teren (carieră). Atenție la traversarea lor! Porțiunile interzise, periculoase, netraversabile sunt reprezentate pe hartă cu simbol de culoarea neagră (deși sunt rupturi de pământ).

**Premiere la ora 21:00 la centrul de concurs.**

**2. zi (Sâmbăta, 2. Iulie): „Cupa Varadinum“** în pădurea Săcueni – Lacul Olosig.

**Start conform listelor de plecare, ora “zero”: 10:00.**

Accesul la zona de concurs este identic cu etapa de vineri.

Distanța de la Sosire la Start: 1100m. Este punct K la 70m de Start. Demontarea poligonului la ora 14.00.

**Premiere la ora 14:00 la centrul de concurs.**

Analiza jocului quiz-informatic (desfășurat pe internet) va fi la orele 16:00, la centrul de concurs.

Echipele pentru concursul de ștafeta 2x2 se pot înscrie până la ora 21.00.

**3. zi (Duminică, 3. Iulie): „Cupa Prieteniei“ Stafeta 2x2 – șprint, în zona Ștrandului Termal Sânnicolau de Munte.**

**Blocstart: traseul A – ora 10.00, traseul B – 10.03, traseul C- 10.06, traseul D- ora 10.09.**

Zona de schimb este în perimetrul Ștrandului Termal Sânnicolau de Munte.

**Schema dispozitivului de schimb:**

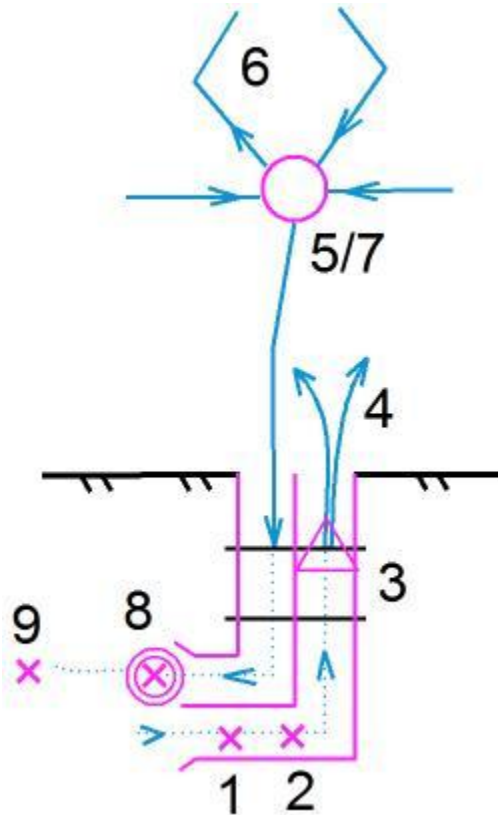

1. Întrare la schimb , ștergere S.I. (la fiecare intrare)
2. Verificare S.I. (la fiecare intrare)
3. ZONA DE SCHIMB, prin predarea hărții
4. Plecarea în prima buclă
5. Punct de control pentru vizualizarea apropierii la schimb
6. Plecarea în bucla mică – aprox 3-5 min
7. Ultimul punct de control (identic cu punctul de vizualizare), NU este culoar marcat spre zona de schimb, sosire
8. Marcarea sosire S.I. (la fiecare schimb), ieșire din dispozitiv
9. Citire S.I. (la fiecare schimb)

Echipele vor fi compuse din 2 persoane, care vor alerga alternându-se pe schimburi, obligatoriu pe trasee diferite (adică sportivul X, schimbul 1 și 3, sportivul Y, schimbul 2 și 4). Fiecare echipă primește la start punga cu cele două trasee de parcurs (fața-verso), având specificat corespondența dintre schimburi și hărți (Ex: față –schimbul 1,2/ verso - schimbul 3,4 sau față –schimbul 1,4/ verso - schimbul 2,3 etc). **Numai echipele care respectă succesiunea impusă, pot fi clasate!** Schimbul se va face prin predarea hărții la coechipier.

Compunerea echipelor este liberă, dar se comunică organizatorilor cu 30 minute înaintea startului, după care nu se admit modificări.

Se recomandă echipament lung! Traversarea terenurilor agricole este interzisă.

**Premiere la ora 13:00 la centrul de concurs.**

**Categoriile de concurs:**

**Cupa Mădăras:** A (tehnic), B (avansați), C (mediu), D (începători); Pe traseele **D**, atât la Cupa Mădăras cât și la Cupa Prieteniei se vor  **premia**  doar copiii de 12-14 ani precum și adulții începători. Avansații pot alerga pe traseele **D**, scurte și tehnic simple doar în afara de concursului.

**Cupa Varadinum:** WM 12,14,16,18,21,35,45,55,65+, Open începători .

**Cupa Prieteniei:** A (tehnic), B (avansați), C (mediu), D (începători);

## DATE TEHNICE

	Cupa Mădăras				Cupa Varadinum			Cupa Prieteniei (pe schimb)		
	ziua 1 - Scurtă distanță				ziua 2 - Clasic			ziua 3 -Ștafetă 2x2 Sprint		
	L	DN	P	tip	L	DN	P	L	DN	P
<b>A (tehnic)</b>	4200	65	23	parțial skore				2300-2400	50-75	14
<b>B (avansați)</b>	3500	50	20	parțial skore				1900-2000	35-55	12
<b>C (mediu)</b>	2700	30	13	normal				1300-1400	25-35	10-11
<b>D (începători)</b>	1900	15	9	normal				900-1000	15-25	9
<b>E (marcat ptr copii)</b>										
<b>W12</b>					2100	25	7			
<b>W14</b>					2600	35	10			
<b>W16</b>					3100	45	12			
<b>W18</b>					4300	50	14			
<b>W21</b>					5600	75	17			
<b>W35</b>					4900	65	15			
<b>W45</b>					3500	50	13			
<b>W55</b>					3000	40	11			
<b>W65+</b>					3000	40	11			
<b>M12</b>					2100	25	7			
<b>M14</b>					3100	45	12			
<b>M16</b>					4900	65	15			
<b>M18</b>					6800	85	19			
<b>M21</b>					8500	110	22			
<b>M35</b>					6800	85	19			
<b>M45</b>					5600	75	17			
<b>M55</b>					4300	50	14			
<b>M65+</b>					3500	50	13			
<b>OPI</b>					2600	35	10			

**Premierea:** În fiecare zi de concurs, la fiecare categorie, locurile 1–3 vor premia cu diplome, medalii și cadouri, iar la concursul „Cupa Varadinum“ câștigătorii fiecărei categorii vor primi și cupe.

**Participarea la concurs este pe propria răspundere!**

**Posibilități de cazare și masă:** în căsuțe cu 3-4 paturi, în rulote sau în corturi personale cu acces la curent, apă, și toaletă. (prețuri & info pe: [www.termalstrand.ro](http://www.termalstrand.ro))

Pe teritoriul ștrandului puteți găsi mâncare caldă, bufet, bere, răcoritoare, cafea, etc.

**Organizatorii invită gratuit pe toți participanții Festivalului de Orientare, la o masă comună cu gulaș la ceaun, urmat de tombolă, degustare de vin în beciurile locale, foc de tabără și disco.**

**Partenerii competiției:**

**SW Umwelttechnik Romania**  
**Ștrandul Termal Sânnicolau de Munte**

Federația Română de Orientare

Pâinea de Mădăras

Primăria Mădăras

ELESAL

Tehnoprint

Administrația Lacului Olosig



<https://m.facebook.com/LaculOlosig/>

Vă așteptăm cu drag!

Drum de acces recomandat: <http://goo.gl/maps/0kmTk>

[www.orientare-madaras.org](http://www.orientare-madaras.org)

[www.termalstrand.ro](http://www.termalstrand.ro)